

20. März 2019 | Dr. Detlef Lemke



Mit dem Rad zur und durch die Werft



Agenda



- Auslösegründe
- Projektziele
- Mobilitätsbausteine
- Projektbeteiligte



Auslösegründe



Die Konstruktion und der Bau von Mega-Kreuzfahrtschiffen für bis zu 9.500 Passagiere erfordert neben umfangreichen Investitionen in die Anlagentechnik und Infrastruktur insbesondere Investitionen in die Mitarbeiter.



Auslösegründe



- bereits 1.500 Mitarbeiter am Standort Wismar
- zusätzlich ca. 1.600 Mitarbeiter der Fremdfirmen
- zunehmende Verschärfung der Parkplatzsituation
- dezentrale Anordnung der Arbeitsplätze auf dem Werftgelände
- Räumlich enge Verflechtung Werft – Hansestadt Wismar als UNESCO-Weltkulturerbestätte

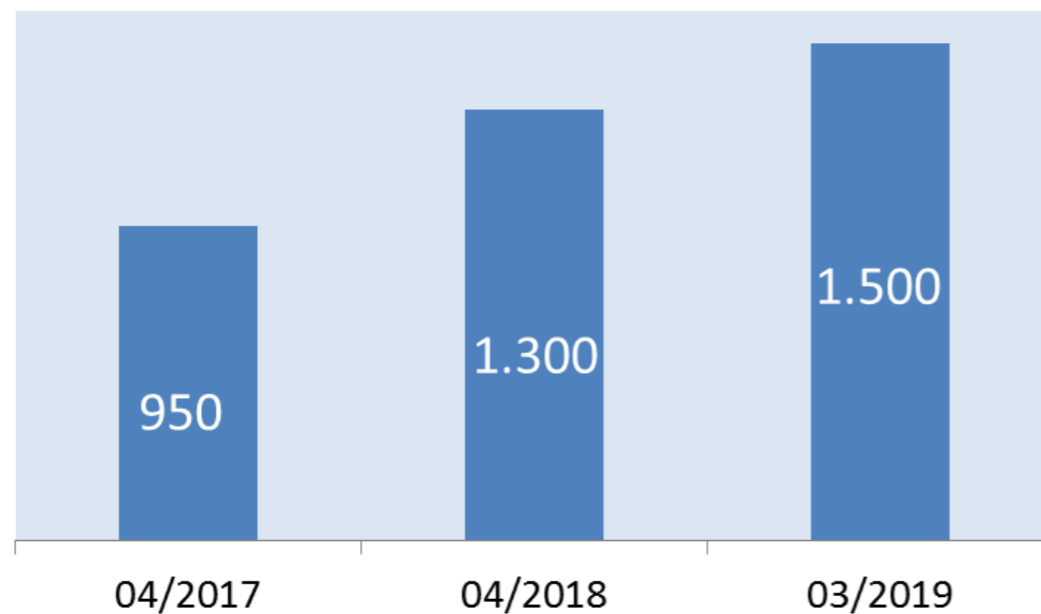

Projektziele



- Verbesserung der Verkehrssituation (fließender / ruhender Verkehr) innerhalb und im Umfeld der Werft
- Verringerung der Umweltbelastung durch den fließenden Verkehr in der Region
- Reduzierung der Parkraumbedarfe für den ruhenden Verkehr in der Werft
- Verbesserung der Gesundheit / Motivation der Mitarbeiter

Mobilitätsbausteine



AP 100



(Quelle: VELOPA)

- Fahrradstationen an der Werft
 - witterungs- und diebstahl-gesichert
 - ca. 400 Stellplätze
- Parkraum-bewirtschaftung

AP 200



- Fahrradnutzung auf der Werft
 - Dienstfahrten auf dem Werftgelände
 - ca. 60 Werfträder
 - Wartung durch Behinderten-werkstatt

AP 300



- Handbuch für das betriebliche Mobilitäts-management
- Mitarbeiter-motivierung
- Übertragung auf alle 3 Werftstandorte

AP 400

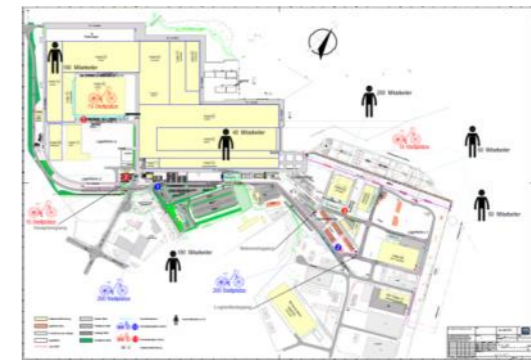

- Monitoring / Evaluierung der eigenen und flankierenden Maßnahmen
 - Einbindung ÖPNV (Pendlerbus)
 - neue Werftzufahrt

Projektbeteiligte

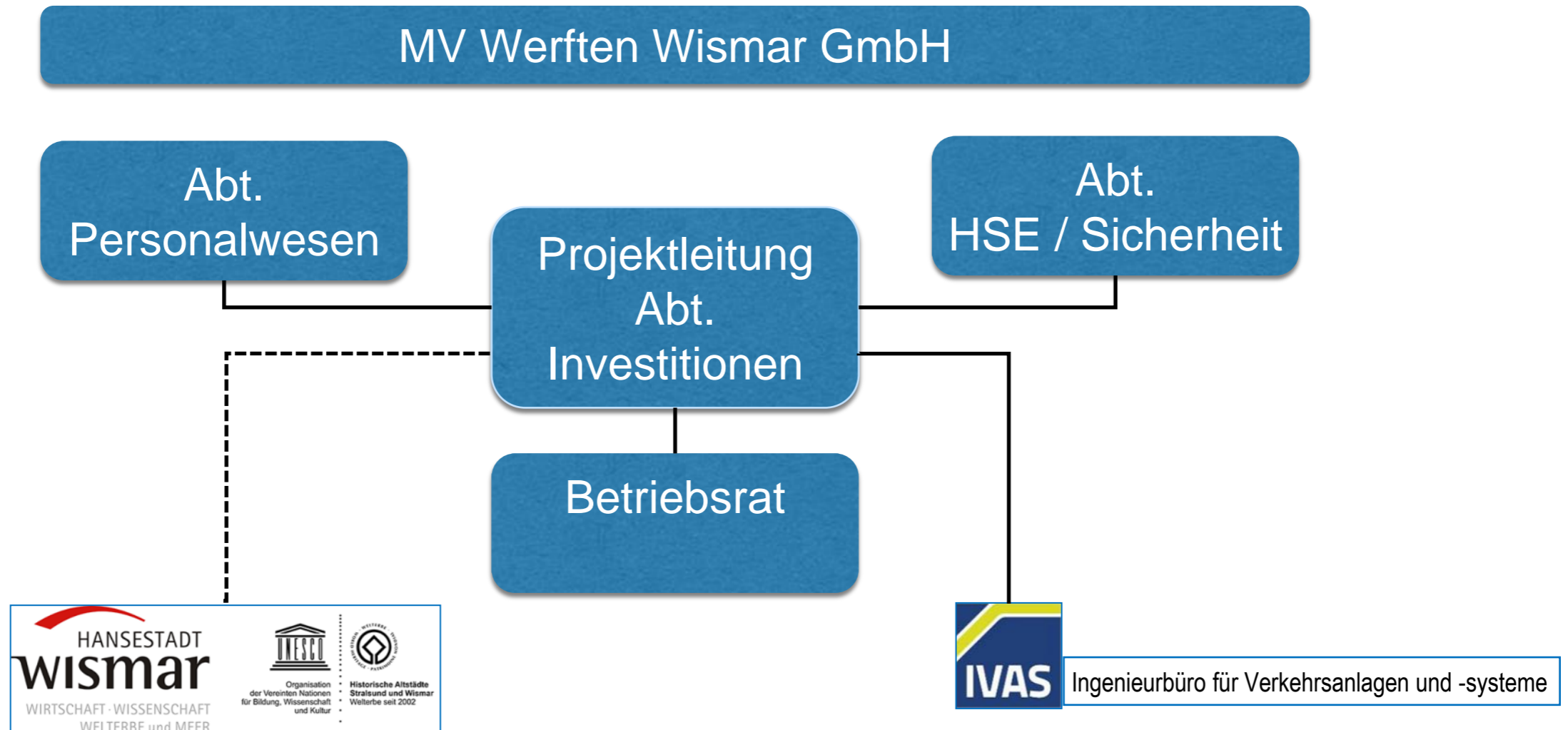

Projektbeteiligte



Flankierende Maßnahmen der Hansestadt bzw. des Landkreises
Nordwestmecklenburg:

- Bau einer neuen Zufahrtsstraße zur Werft
- Einbindung des ÖPNV als Teil des regionalen Verkehrskonzeptes (Pendlerbus)
- Errichtung einer Fahrradstation am Bahnhof Wismar
- Radwegeausbau in der Region der Werft / Radschnellweg Wismar - Schwerin



Mit dem Rad zur und durch die Werft | 20. März 2019



gefördert durch:





www.mv-werften.com